ZESPÓŁ SZKÓŁ CENTRUM KSZTAŁCENIA ROLNICZEGO W SIENNICY RÓŻANEJ

EDUKACJA I ROZWÓJ

PERSPEKTYWA ZAWODOWEGO SUKCESU

HISTORIA SZKOŁY

Zespół Szkół Centrum Kształcenia Rolniczego rozpoczął swoją działalność ponad 50 lat temu, 1 września 1964 roku utworzono tu Zasadniczą Szkołę Zawodową dla Pracujących przy Państwowym Ośrodku Maszynowym w Siennicy Różanej. Początkowo siedzibą szkoły był zaadaptowany parterowy budynek powstały w 1955 r. dla potrzeb Ośrodka Szkolenia Traktorzystów, warsztaty szkolne umiejscowiono w dawnych zabudowaniach dworskich. Bazę dydaktyczno-materiałową zapewniał POM. Chcąc umożliwić uzupełnienie średniego wykształcenia dla coraz liczniejszej grupy absolwentów szkoły zawodowej 31 sierpnia 1976 roku utworzono 3-letnie Technikum Mechanizacji Rolnictwa kształcące w systemie wieczorowym. W tym samym roku, aby sprostać zapotrzebowaniu na zakwaterowanie młodzieży, rozpoczęto budowę internatu, którą ukończono w 1978 roku. Dalszy rozwój zaowocował zmianą formy działalności ze szkoły przyzakładowej w samodzielną jednostkę.

W 1982 roku placówkę przekształcono w Zasadniczą Szkołę Mechanizacji Rolnictwa Ministerstwa Rolnictwa. Zwiększające się zainteresowanie młodzieży szkołą oraz niewystarczająca już baza lokalowa zadecydowały, że podjęto decyzję o budowie nowoczesnego budynku szkoły, który pozwoliłby na poszerzenie oferty edukacyjnej. W 1994 roku utworzono pięcioletnie Technikum Mechanizacji Rolnictwa oraz rozpoczęto budowę hali sportowej.

Rok 1996 był bardzo ważnym okresem w dotychczasowej działalności szkoły, zbiegły się w nim uroczystości związane z Centralną Inauguracją Roku Szkolnego 1996/1997 szkół rolniczych i technicznych podległych Ministerstwu Rolnictwa i Gospodarki Żywnościowej, zmiana nazwy na Zespół Szkół Techniki Rolniczej oraz oddanie do użytku nowego budynku szkoły, a także wręczenie sztandaru szkole. W 1998 roku zakończono inwestycję związaną z budową hali sportowej, wówczas cały zespół budynków przybrał bardzo nowoczesny i funkcjonalny wygląd. W oparciu o istniejącą bazę lokalową utworzono w 1997 roku Technikum Żywienia i Gospodarstwa Domowego, w 1999 - Liceum Agrobiznesu.

29 grudnia 1999 roku nastąpiła zmiana organu prowadzącego Zespół Szkół i przekazanie majątku szkoły przez Ministerstwo Rolnictwa powiatowi krasnostawskiemu. Chcąc zapewnić dalszy rozwój szkoły i uatrakcyjnić ofertę oświatową skierowaną do młodzieży w 2000 roku utworzono Liceum Ogólnokształcące oraz rozpoczęto realizację innowacji pedagogicznych: straż graniczna, obsługa celna (od r. 2003), służby wewnętrzne (od r. 2004). W roku szkolnym 2004/2005 utworzono Policealną Szkołę Zawodową o kierunku kształcenia technik administracji.

1 stycznia 2007 roku nastąpiła ponowna zmiana organu prowadzącego Zespół Szkół. Placówka po siedmiu latach powróciła do Ministerstwa Rolnictwa i Rozwoju Wsi. W roku 2014 uroczyście obchodziła 50-lecie swojego istnienia. Święto stało się też okazją do powołania na patrona szkoły Augusta Cieszkowskiego, co zbiegło się z 200 rocznicą jego urodzin.

Przez szereg lat gruntownie odnowiono budynki szkolne. Zakres prac w głównym budynku szkoły objął oprócz termomodernizacji i remontu dachu, malowanie sal lekcyjnych, korytarzy oraz pomieszczeń administracji i obsługi, adaptację nowych sal na pracownię do zajęć praktycznych, kapitalny remont sanitariatów uczniowskich i dostosowanie jednego z nich do potrzeb osób niepełnosprawnych. Na terenie szkoły zainstalowano monitoring, zmodernizowano kanał ciepłowniczy i zainstalowano nowoczesne urządzenia w szkolnej kotłowni. Nowy wystrój otrzymały pracownie przedmiotowe. Każda z sal lekcyjnych została pomalowana, w oknach zamontowano wertikale. Generalny remont przeprowadzono także w sali gimnastycznej. Pobliski budynek warsztatów szkolnych - podobnie jak inne - został ocieplony. Oprócz tego zainstalowano przyłącze wody, a do ogrzewania pomieszczeń oddzielną kotłownię. Teren wokół warsztatów został zniwelowany i ogrodzony. W szkole pojawił się nowy sprzęt, nastąpił okres systematycznej modernizacji obiektów i unowocześniania bazy dydaktycznej szkoły. Przystąpiono m.in. do remontu internatu szkolnego, odnowiono pokoje, by nadać im standard hotelowy, stołówkę; stworzono pomieszczenie kuchenne na potrzeby uczniów, wykonano odwodnienie, a w roku 2019 zmieniono dach. System odprowadzania wody wykonano również przy budynku warsztatu, wokół warsztatu powstało nowe ogrodzenie. W szkole utworzono kolejne pracowanie – gastronomiczną i salę fitness. Budynek szkolny zyskał nowy wygląd za sprawą wymiany dachu i remontu elewacji. Walory estetyczne obiektu znacznie podniosła rewitalizacja otoczenia. Rozpoczęto budowę nowych hal warsztatowych, nadal wzbogacany jest zasób pomocy dydaktycznych do kształcenia ogólnego i zawodowego.

Zespół Szkół Centrum Kształcenia Rolniczego w Siennicy Różanej to obecnie jednostka prowadzona przez Ministra Rolnictwa i Rozwoju Wsi. W jej ramach funkcjonują: Technikum im. Augusta Cieszkowskiego w Siennicy Różanej, Branżowa Szkoła I Stopnia im. Augusta Cieszkowskiego oraz Centrum Kształcenia Ustawicznego. W szkole odbywa się kształcenie uczniów w zawodach: technik żywienia i usług gastronomicznych, technik technologii żywności, technik mechanizacji rolnictwa i agrotroniki, technik urządzeń i systemów energetyki odnawialnej, technik hodowca koni oraz mechanik operator pojazdów i maszyn rolniczych, operator maszyn i urządzeń przemysłu spożywczego, rolnik. Od września 2020 roku w szkole funkcjonuje oddział przygotowania wojskowego (OPW), zgodnie z zezwoleniem udzielonym przez Ministra Obrony Narodowej.

ZAPRASZAMY
DOŁĄCZCIE DO NAS

Zespół Szkół Centrum Kształcenia Rolniczego w Siennicy Różanej profesjonalnie przygotowuje do pracy w rolnictwie i gastronomii w oparciu o nowoczesną bazę dydaktyczną. Uczniowie biorą udział w atrakcyjnych projektach edukacyjnych, zagranicznych i krajowych stażach i praktykach. Jesteśmy innowacyjną szkołą otwartą na wyzwania, jakie niesie przyszłość.

Uczniowie zdobywają tu wiedzę i umiejętności z zakresu nauk rolniczych, gastronomicznych oraz humanistycznych i ścisłych. Młodzież kształci się w atrakcyjnych zawodach poszukiwanych na rynku pracy, zdobywa uprawnienia do przejęcia gospodarstwa rolnego. Nasza placówka jest Ośrodkiem Egzaminacyjnym prowadzącym zewnętrzne egzaminy zawodowe. Realizowanych jest tu wiele projektów edukacyjnych. Uczniowie mogą dzięki mim poszerzać swoje kwalifikacje zawodowe oraz rozwijać pasje. Oferujemy uczniom zajęcia pozalekcyjne o charakterze wyrównawczym, specjalistyczne, rozwijające uzdolnienia przedmiotowe, artystyczne, sportowe.

Placówka dysponuje bogatą bazą dydaktyczną, znajdują się tu: warsztaty z parkiem maszynowym, dwie pracownie gastronomiczne, pełnowymiarowa hala sportowa, sale fitness, biblioteka szkolna wraz z pracownią multimedialną, klasopracownia językowa oraz informatyczna. Uczniowie mają możliwość nieodpłatnego zamieszkania w internacie, gdzie mogą korzystać z sali komputerowej, pokoju telewizyjnego, świetlicy z zestawem gier multimedialnych, studium muzycznego, aneksu kuchennego. Kadrę pedagogiczną tworzą osoby o wysokich kwalifikacjach i przyjaznym nastawieniu do ucznia, zapewniają bezpieczne warunki do zdobywania wiedzy i kształtowania postaw

Szkoła odnosi wiele sukcesów w zawodach sportowych i olimpiadach przedmiotowych. Absolwenci z powodzeniem kontynuują naukę na renomowanych uczelniach, pracują w zakładach przemysłowych wykazując się wysokimi kwalifikacjami, bądź prowadzą nowoczesne gospodarstwa rolne. Za wybitne osiągnięcia uczniowie otrzymują stypendia naukowe Dyrektora Szkoły oraz stypendium Prezesa Rady Ministrów. Szkoły, które wchodzą w skład Zespołu Szkół Centrum Kształcenia Rolniczego w Siennicy Różanej mają charakter ponadregionalny, uczęszcza do nich młodzież z powiatów: krasnostawskiego, chełmskiego, świdnickiego, zamojskiego oraz hrubieszowskiego.

W kształceniu i wychowaniu istotny jest przekaz dziedzictwa kulturowego i spuścizny ideologicznej patrona Augusta Cieszkowskiego – wzmacnianie postaw patriotycznych, ustawiczne kształcenie się, docenianie potencjału polskiej wsi, szacunek dla tradycji i religii oraz wykorzystanie postępu technologicznego dla wspólnego dobra i rozwoju kraju.

MECHANIZACJA ROLNICTWA

Zespół Szkół Centrum Kształcenia Rolniczego w Siennicy Różanej zapewnia bardzo dobre warunki kształcenia w zakresie mechanizacji rolnictwa i agrotroniki oraz naukę w nowocześnie wyposażonych pracowniach warsztatowych. Uczniowie odbywają też praktyki u pracodawców i za granicą, dzięki zaangażowaniu szkoły w poszukiwanie środków finansowych z funduszy unijnych. Mają zagwarantowaną bezpłatną naukę jazdy (kat. B i T), uczą się obsługi kombajnów, biorą udział w kursie chemizacyjnym. Szkoła prowadzi nauczanie w zawodzie **technik mechanizacji rolnictwa i agrotroniki.** Zapewnia solidne przygotowanie do dalszego kształcenia na uczelniach rolniczych i technicznych, jak i do prowadzenia gospodarstwa rolnego. Absolwent posiada umiejętności z zakresu planowania prac w rolnictwie i gospodarowania sprzętem rolniczym oraz napraw parku maszynowego w gospodarstwie. Uczeń w trakcie nauki zdobywa kwalifikacje: użytkowanie pojazdów, maszyn, urządzeń i narzędzi stosowanych w rolnictwie; obsługa techniczna oraz naprawa pojazdów, maszyn i urządzeń stosowanych w rolnictwie, eksploatacja systemów mechatronicznych w rolnictwie. Absolwenci mogą znaleźć zatrudnienie w firmach transportowych, przedsiębiorstwach spedycyjnych, stacjach diagnostyczno-obsługowych, zakładach zajmujących się obrotem pojazdami i maszynami, zakładach remontowych, biurach konstrukcyjnych firm motoryzacyjnych albo wykorzystywać zdobyte umiejętności we własnym gospodarstwie.

Uczniowie kształcący się w zawodzie **mechanik operator pojazdów i maszyn rolniczych** nabywają prawa do użytkowania i naprawy maszyn oraz pojazdów rolniczych. Są przygotowani do pracy w gospodarstwie rolniczym: do wykonywania zabiegów agrotechnicznych, regulacji ciągników, maszyn rolniczych i kombajnów. Uczeń w trakcie nauki zdobywa takie kwalifikacje, jak: użytkowanie pojazdów, maszyn, urządzeń i narzędzi stosowanych w rolnictwie; obsługa techniczna oraz naprawa pojazdów, maszyn i urządzeń stosowanych w rolnictwie. Absolwent znajduje zatrudnienie w przedsiębiorstwach technicznej obsługi wsi i rolnictwa, czy też zdobywa uprawnienia do prowadzenia działalności gospodarczej.

Zespół Szkół Centrum Kształcenia Rolniczego kształci też w zawodach: **operator maszyn i urządzeń przemysłu spożywczego**, **rolnik**, a także **technik rolnik**. Ofertę kieruje zarówno do młodzieży – absolwentów szkół podstawowych – jak i do osób dorosłych, które mogą zdobywać uprawnienia w ramach bezpłatnego Kwalifikacyjnego Kursu Zawodowego. Po jego ukończeniu zyskuje się możliwość pozyskiwania środków z UE.

GASTRONOMIA

Szkoła dysponuje dwiema profesjonalnie wyposażonymi pracowniami, przystosowanymi do organizowania egzaminów potwierdzających kwalifikacje w zawodach gastronomicznych.

Technik żywienia i usług gastronomicznych jest bardzo atrakcyjnym zawodem, przygotowuje do świadczenia szeroko pojętych usług gastronomicznych. Dotyczą one zarówno planowania żywienia i sporządzania potraw, jak również organizacji przyjęć i usług cateringowych. Rynek usług gastronomicznych rozwija się dynamicznie, dlatego będą tworzyć się nowe miejsca pracy dla technika żywienia i usług gastronomicznych. Uczeń w trakcie nauki zdobywa kwalifikacje: sporządzanie potraw i napojów oraz organizacja żywienia i usług gastronomicznych. Zajęcia w ramach nauczania zawodu technik żywienia i usług gastronomicznych obejmują szerokie spektrum zagadnień – od planowania żywienia i sporządzania potraw do organizacji przyjęć i usług cateringowych. Absolwent może znaleźć zatrudnienie we wszystkich typach zakładów gastronomicznych: restauracjach, barach, kawiarniach, stołówkach, domach opieki oraz prowadzić własną działalność gospodarczą.

Technik technologii żywności wykonuje swoją pracę w zakładach przetwórstwa spożywczego, uczeń podczas kształcenia zdobywa kwalifikacje: produkcja wyrobów piekarskich, produkcja wyrobów cukierniczych, organizacja i nadzorowanie produkcji wyrobów spożywczych. Absolwent szkoły znajduje zatrudnienie w laboratoriach zakładowych, stacjach sanitarno–epidemiologicznych, pracowniach analitycznych. Może też sprawować funkcje kierownicze w zakładach przetwórstwa spożywczego lub prowadzić własną działalność gospodarczą w branży przemysłu spożywczego. Kontynuacją nauki zawodu są studia wyższe ze szczególnym uwzględnieniem wydziałów technologii żywności akademii rolniczych lub na kierunkach pokrewnych.

Zaangażowanie w projekty współfinansowane przez UE pozwala rozwinąć umiejętności zawodowe i poznać specyfikę pracy w branży gastronomicznej w różnych krajach europejskich, takich jak Irlandia lub Hiszpania. W celu uatrakcyjnienia procesu nauczania organizowane są prezentacje umiejętności podczas szkolnych wydarzeń, wyjazdy na targi branżowe i międzynarodowe wystawy, zajęcia prowadzone przez znanych szefów kuchni oraz warsztaty kulinarne i konkursy dla uczniów z różnych grup wiekowych. Do stałych wydarzeń należą na przykład: konkurs z okazji świąt Bożego Narodzenia „Tradycyjna potrawa wigilijna”, warsztaty gastronomiczne i carvingu, Międzyszkolny Konkurs Wiedzy „Zdrowie na talerzu”.

ODDZIAŁ PRZYGOTOWANIA WOJSKOWEGO

Od roku 2018 w Zespole Szkół Centrum Kształcenia Rolniczego w Siennicy Różanej realizowane są zajęcia z edukacji wojskowej. Najpierw odbywały się w ramach innowacji pedagogicznej. We wrześniu 2020 roku zmieniły się zasady organizacji klas wojskowych i w Siennicy Różanej utworzono oddział przygotowania wojskowego, na którego funkcjonowanie zgodę wyraził Minister Obrony Narodowej. O tym jak wyjątkowa jest to sytuacja świadczy fakt, że w województwie lubelskim utworzono zaledwie cztery oddziały tego typu. Przygotowanie wojskowe odbywa w formie obowiązkowych zajęć edukacyjnych – według ściśle określonego programu – przy finansowym i merytorycznym wsparciu resortu obrony. Placówka prowadząca oddział może otrzymać dotację celową z przeznaczeniem na zakup specjalistycznego wyposażenia, umundurowania lub na inwestycje (np. budowę strzelnicy lub toru przeszkód do ćwiczeń). Kształcenie teoretyczne pozostaje w gestii szkoły, natomiast praktyczne prowadzi patronacka jednostka wojskowa – w tym przypadku 2. Lubelska Brygada Obrony Terytorialnej.

W 2020 r. uczniowie klas wojskowych pierwszego i drugiego rocznika po raz pierwszy wzięli udział w szkoleniu specjalistycznym w Jednostce Wojskowej w Chełmie. Pod okiem instruktorów 19. Batalionu Zmechanizowanego doskonalili w praktyce swoje umiejętności bojowe realizując zagadnienia z zakresu: szkolenia strzeleckiego (m.in. budowy broni oraz współdziałania części i mechanizmów karabinka, przyjmowania postaw strzeleckich, ćwiczeń przygotowawczych z wykorzystaniem urządzeń szkolno-treningowych), taktyki (działań taktycznych pojedynczego żołnierza na polu walki oraz sekcji dwu i czteroosobowej na polu walki), szkolenia medycznego (ćwiczeń praktycznych w zakresie sposobów udzielania pomocy przedmedycznej na polu walki), łączności (w tym pracy na radiostacjach małej mocy) i wychowania fizycznego (np. technik walki wręcz).

W ostatnim roku nauki młodzież z oddziału przygotowania wojskowego weźmie udział w 50-godzinnym obozie szkoleniowym. Dla starszych roczników klas mundurowych również zaplanowano letni obóz oraz kolejne szkolenia zewnętrzne w Jednostce Wojskowej w Chełmie. Poza tym w ramach realizacji zagadnień ze szkolenia bojowego sformowano 9-osobową drużynę, która weźmie udział w eliminacjach wojewódzkich Centralnego Zlotu Klas Mundurowych w Żaganiu organizowanych przez Wojewódzki Sztab Wojskowy w Lublinie. Rozpoczęło się również formowanie 13-osobowej drużyny, która będzie reprezentować Zespół Szkół Centrum Kształcenia Rolniczego w eliminacjach wojewódzkich do Ogólnopolskiego Przeglądu Musztry Klas Mundurowych w Zakopanem.

HODOWLA KONI I JEŹDZIECTWO

Zawód technik hodowca koni przeznaczony jest dla osób, które kochają te zwierzęta, są cierpliwe i odpowiedzialne. W Zespole Szkół Centrum Kształcenia Rolniczego w Siennicy Różanej uczniowie mają możliwość poznania zasad organizowania oraz prowadzenia chowu i hodowli koni, przygotowania koni do użytkowania i sprzedaży, a także organizowania rekreacji konnej i turystyki jeździeckiej. Absolwenci uzyskują też uprawnienia do obsługi ciągnika rolniczego i prowadzenia gospodarstwa rolniczego, znajdują zatrudnienie w stadninach koni, czy też w szkółkach jeździeckich. Mogą również założyć własne gospodarstwo agroturystyczne, którego atrakcją będzie jeździectwo. Są przygotowani, aby wykonywać pracę jako instruktor rekreacji konnej, specjalista do spraw hodowli koni, fizjoterapeuta koni, menedżer stajni (zajmować się sprzedażą koni hodowlanych i zakupem niezbędnego wyposażenia stadniny), a nawet jako… dziennikarz w czasopiśmie dla hobbystów.

Technik hodowca koni jest przygotowany do wykonywania zadań zawodowych związanych z użytkowaniem wierzchowym koni (rekreacyjnym i sportowym) oraz marketingiem i sprzedażą usług związanych z użytkowaniem koni. Organizuje różnego rodzaju imprezy związane ze sportem jeździeckim, turystyką i rekreacją konną. Nauka w technikum pozwala także na późniejsze podjęcie studiów umożliwiających dalszy rozwój w tym zawodzie, takich jak: behawiorystyka zwierząt, bioinżynieria produkcji zwierzęcej, bioinżynieria zwierząt, hipologia i jeździectwo, hodowla i ochrona zwierząt towarzyszących i dzikich, ogrody zoologiczne i zwierzęta amatorskie, stosowana psychologia zwierząt, zootechnika.

Szkoła zapewnia bardzo dobre warunki kształcenia w nowocześnie wyposażonych pracowniach. Zajęcia praktyczne i praktyki zawodowe odbywają się w spółce Skarbu Państwa Stado Ogierów Białka, która zajmuje się hodowlą ogierów obsługujących stadniny koni półkrwi oraz stadniny hodowców prywatnych z regionu Lubelszczyzny. Dla uczniów, którzy wybrali inny kierunek kształcenia organizowane są zajęcia dodatkowe w stadninie, dzięki temu każdy miłośnik koni może rozwijać tu swoje zainteresowania i kondycję. Jazda konna stymuluje niemal wszystkie mięśnie ciała, kształtuje prawidłową sylwetkę, poprawia wydolność organizmu. Uczniowie mają w programie zajęć zapoznanie się z zasadami bezpieczeństwa w stajni przy obsłudze koni, samodzielne przygotowanie koni do jazdy, ćwiczenia na ujeżdżalni (prawidłowe prowadzenie konia, wsiadanie i zsiadanie oraz ćwiczenia równowagi na koniu), czy też kłus ćwiczebny i anglezowany. Zajęcia z jeździectwa to przyjemne spędzanie wolnego czasu na świeżym powietrzu połączone z nauką.

STAŻE ZAGRANICZNE
UDZIAŁ W PROJEKTACH

Młodzież bierze udział w zagranicznych stażach zawodowych organizowanych podczas wakacji. Uczniowie spędzili już cztery tygodnie w Irlandii w ramach projektu „Praktyka i stały rozwój drogą do sukcesu zawodowego, współfinansowanego z Europejskiego Funduszu Społecznego (Programu Operacyjnego Wiedza-Edukacja-Rozwój POWER 2014-2020). Pobyt został zorganizowany przez partnera szkoły – Infinity Business College w Cork. Głównym celem stażystów z Siennicy Różanej było urokliwe miasteczko Mallow oraz przedsiębiorstwa i gospodarstwa, w których można było poznać specyfikę pracy w zawodach związanych z gastronomią i rolnictwem. Młodzież odpoczywała na znanej plaży Lahinch Beach, oglądała wysokie klifowe wybrzeża, czy też fort Karola w Kinsale, a także odwiedziła miasteczko Cobh, skąd Titanic wziął na pokład ostatnią grupę pasażerów. Podsumowanie projektu odbyło się na specjalnie przygotowanym pokazie, który cieszył się ogromną popularnością.

Na kolejne wakacje zaplanowano zupełnie inny kierunek podróży – słoneczną Hiszpanię. Wyjazd odbył się w ramach projektu „Europejskie wyzwania zawodowe" (program Erasmus+). Na uczniów czekała Andaluzja oraz hiszpański partner projektu – Escuela de Idiomas Carlos V (szkoła językowa). Młodzież pracowała w znanych restauracjach i w kooperatywach rolniczych, a w czasie wolnym zwiedzała atrakcje turystyczne regionu: Sewillę, Kadyks, Kordobę, Malage i inne urokliwe miejsca.

Szkoła angażuje się w wiele projektów tego typu, dzięki czemu może organizować dodatkowe zajęcia dla uczniów, podczas których nabywają oni wiele przydatnych kompetencji. Popularnością cieszyły się też projekty: „Kwalifikacje zawodowe drogą do kariery", „Europejskie wyzwania zawodowe", „Kuźnia młodego przedsiębiorcy". Młodzież dzięki temu poznawała tajniki carvingu, czy też uczyła się pilotować drony.

Już wkrótce rozpocznie się nowy projekt „Dostosowanie edukacji zawodowej do potrzeb rynku pracy w Zespole Szkół Centrum Kształcenia Rolniczego w Siennicy Różanej" (priorytet inwestycyjny w ramach Regionalnego Programu Operacyjnego Województwa Lubelskiego na lata 2014 – 2020). Realizację przewidziano na okres od 1 stycznia 2021 r. do 31 grudnia 2022 r. To przedsięwzięcie o łącznej wartości 681 034,65 zł. Nasi uczniowie zdobędą dzięki temu pierwsze doświadczenia zawodowe i będą mieli o wiele większe szanse odnalezienia się na rynku pracy.

INTERNAT – DRUGIM DOMEM

Przy szkole znajduje się Internat Zespołu Szkół Centrum Kształcenia Rolniczego w Siennicy Różanej. Internat czynny jest od godz. 15:00 w niedzielę do godz. 15:00 w piątek, czyli zapewnia uczniom całodobową opiekę wychowawczą przez pięć dni w tygodniu, sprawowaną przez wykwalifikowaną kadrę pedagogiczną. Młodzież ma możliwość bezpłatnego zakwaterowania w dwu- i trzyosobowych pokojach oraz pokojach z łazienkami, nie pobiera przy tym opłat za tzw. „czesne". Jedyny koszt jaki ponosi uczeń to całodzienne wyżywienie (śniadania, obiady, kolacje) od poniedziałku do piątku. Posiłki przygotowywane są przez stołówkę szkolną, a do dyspozycji mieszkańców pozostaje w pełni wyposażony aneks kuchenny. W internacie znajdują się pokoje do cichej nauki wyposażone w pomoce naukowe. Młodzież ma bezpośrednie wsparcie pedagoga szkolnego i doradcy zawodowego oraz nauczycieli uczących poszczególnych przedmiotów. Odbywają się tu bezpłatne korepetycje, a także zajęcia wspierające rozwój zainteresowań i uzdolnień uczniów (zajęcia sportowe, muzyczne, fotograficzne, udział w konkursach, wyjazdy do kina, teatru). W ciekawy sposób organizuje się czas wolny – pobyt w internacie umilają dyskoteki, uroczystości, zajęcia w ramach europejskich projektów. Mieszkańcy mogą korzystać z dostępnych na terenie gminy urządzeń sportowych – siłowni plenerowych i boiska – a w samym budynku internatu mają do dyspozycji: świetlicę z bilardem i grami interaktywnymi, pokój telewizyjny, studio muzyczne, salkę komputerową oraz bezprzewodowy dostęp do Internetu.

Internat staje się drugim domem uczniów, a szczególnie jest to odczuwalne przed świętami Bożego Narodzenia. Do wieloletniej tradycji należy bowiem organizowanie w pięknie przystrojonej jadalni uroczystej kolacji wigilijnej, na której spotyka się cała społeczność internatu oraz pracownicy i nauczyciele. Program artystyczny przygotowany przez młodzież pod kierunkiem wychowawców wprowadza niezwykłą atmosferę, a wspólne świętowanie zacieśnia więzy i buduje szkolną wspólnotę.

W NAGRODĘ ZA NAUKĘ I PRACĘ

Uczniowie rozpoczynający naukę w Zespole Szkół Centrum Kształcenia Rolniczego w Siennicy Różanej mają do dyspozycji doskonale wyposażone pracownie przedmiotowe, zawodowe zaplecze u krajowych i zagranicznych pracodawców, możliwość śledzenia najnowszych trendów w branży gastronomicznej i rolniczej dzięki współpracy szkoły z instytutami naukowymi i uczelniami wyższymi. W szkolnej bibliotece czekają na nich komplety podręczników na nauczania zawodu. Zestaw książek do nauki można też uzupełniać na kiermaszu organizowanym przez Samorząd Uczniowski.

Młodzież mając do dyspozycji tak dobre warunki do nauki, odnosi wiele sukcesów. Za osiągnięcia edukacyjne i bardzo dobrą postawę może uzyskać **stypendium Dyrektora Szkoły** oraz inne nagrody. Stypendium przyznawane jest dwa razy w roku uczniom, którzy uzyskali średnią ocen co najmniej 4,25 oraz wzorową lub bardzo dobrą ocenę z zachowania. Podczas uroczystego apelu wręczane są czeki na określoną kwotę, która uzależniona jest od średniej ocen. Oprócz szkolnego stypendium każdego roku wyłaniany jest również kandydat do **Stypendium Prezesa Rady Ministrów**, uroczyście wręczanego najlepszemu uczniowi w Sali Błękitnej Lubelskiego Urzędu Wojewódzkiego. Wyjątkową nagrodą dla najlepszych jest udział w czterodniowym **Bałtyckim Rejsie Szkół Ministerialnych**. Młodzież przebywa nad morzem i żegluje na pokładzie jachtu „Cosmo", w programie jest też wiele innych atrakcji. Do udziału w Bałtyckim Rejsie zapraszani są uczniowie, którzy wyróżniają się w nauce lub angażują w życie szkoły. Jest to oryginalna forma nagrody dla najlepszych, a także sposób, by ciekawie spędzić czas i sprawdzić swoje siły. W każdej z wypraw bierze udział młodzież z różnych szkół rolniczych prowadzonych przez Ministra Rolnictwa i Rozwoju Wsi. Wspólne przebywanie na jachcie to doskonała okazja do nawiązywania przyjaźni i przeżycia niezwykłej morskiej przygody

Dużą popularnością cieszy się **wycieczka organizowana wspólnie z Radą Rodziców dla klasy o najlepszej frekwencji** oraz uczniów wyróżniających się zaangażowaniem w życie szkoły. Wycieczka odbywa się każdego roku, celem uczestników są ciekawe regiony Polski i sąsiednich krajów, takie jak np.: Karpacz, czeska Praga, Wrocław. Młodzież w trakcie wyjazdu płaci jedynie za bilety wstępu i przewodnika, koszt autokaru pokrywa szkoła, natomiast koszty zakwaterowania i wyżywienia – Rada Rodziców. Organizowanie wycieczki ma na celu nie tylko nagrodzenie najlepszych, ale też zmotywowanie uczniów do systematycznego uczęszczana na zajęcia lekcyjne oraz uzyskania jak najwyższej frekwencji.

Uczniowie mają poza tym okazję do zdobycia nagród i wyróżnień w licznych konkursach i turniejach organizowanych przez szkołę i instytucje zewnętrzne. Każdy znajdzie formę aktywności dostosowaną do swoich zainteresowań.

SUKCESY UCZNIÓW

Uczniowie Zespołu Szkół Centrum Kształcenia Rolniczego w Siennicy Różanej chętnie biorą udział w konkursach i osiągają na tym polu znaczące sukcesy. Do szkolnych tradycji należy włączanie się w przedsięwzięcia organizowane przez Ministerstwo Rolnictwa i Rozwoju Wsi, Lubelskiego Kuratora Oświaty oraz inne instytucje i organizacje. To właśnie uczennica z Siennicy Różanej zgłosiła do wojewódzkiego konkursu hasło „**Zawodowy strzał w dziesiątkę**”, które uznano za najlepsze i przeznaczono do promocji szkolnictwa zawodowego na Lubelszczyźnie.

Praca szkoły skupia się nie tylko na kształceniu zawodowym, ale też na kształceniu ogólnym. **Edukacyjnym sukcesem okazał się w 2020 roku egzamin maturalny**. Siennickie technikum uplasowało się na pierwszym miejscu wśród wszystkich szkół tego typu w powiecie krasnostawskim i w czołówce rankingu w całym regionie obejmującym sąsiednie powiaty. Młodzież poszerza swoją wiedzę i wykazuje znaczną motywację, angażując się w konkursy historyczne, recytatorskie, wokalne, plastyczne, fotograficzne, w turnieje sportowe i kulinarne. Znaczące sukcesy odnotowano zwłaszcza w nauce jazdy.

Szkoła w ramach wybranych zawodów przygotowuje uczniów do egzaminu na prawo jazdy kategorii B i T. Od wielu lat bierze też udział w Ogólnopolskim Młodzieżowym Turnieju Motoryzacyjnym. Uczestnicy muszą wykazać się wiedzą z zakresu przepisów ruchu drogowego, historii motoryzacji, obsługi pojazdu, udzielania pierwszej pomocy przedmedycznej oraz umiejętnością jazdy motorowerem i samochodem osobowym po wyznaczonym torze manewrowym. W XXIII edycji turnieju drużyna z Siennicy Różanej pokonała czternaście innych zespołów i zajęła **I miejsce w województwie lubelskim**. Tym samym zakwalifikowała się do etapu krajowego. Uczniowie z Siennicy Różanej podczas rywalizacji drużyn z całej Polski w Żarnowcu, zajęli jedną z czołowych lokat, potwierdzając wysoki poziom kształcenia.

Jak wynika z danych opublikowanych przez Starostwo Powiatowe w Krasnymstawie, **Zespół Szkół Centrum Kształcenia Rolniczego w Siennicy Różanej uzyskał najwyższą zdawalność egzaminów na prawo jazdy kat. B i T za 2020 rok**. Ranking objął wszystkie szkoły z terenu powiatu krasnostawskiego, które przygotowują uczniów w tym zakresie. To doskonała wiadomość dla absolwentów szkół podstawowych, którzy w wybranych zawodach (w ramach praktycznej nauki zawodu) mają możliwość bezpłatnego szkolenia w naszej szkole i uzyskania prawa jazdy.

NAUKA SŁODKA
JAK... MIÓD

W Zespole Szkół Centrum Kształcenia Rolniczego w Siennicy Różanej działa Koło Pszczelarzy. Członkowie koła uczą się stosować odpowiednie technologie produkcji miodu, prowadzić gospodarkę pasieczną, wyposażać pasiekę oraz obsługiwać podstawowe maszyny i urządzenia stosowane w produkcji. Swoje umiejętności w zakresie hodowli pszczół i prowadzenia pasieki uczniowie doskonalą pod opieką uznanych w regionie pszczelarzy. W szczególnie ciekawy sposób organizowane są ćwiczenia z wykorzystania zasobów bazy pożytkowej. Młodzież nabywa wprawę w pozyskiwaniu produktów pszczelich i przygotowaniu ich do użytkowania w szkole (np. wypieku ciastek) lub stosowania w reklamie i marketingu. Jest to wspaniała okazja do degustacji różnorodnych regionalnych potraw przygotowywanych na bazie miodu oraz posmakowania różnych gatunków miodu pszczelego.

Szkolna pasieka liczy obecnie 6 rodzin. Jedną z nich można obserwować przez cały sezon, gdyż ścianki ula są przeszklone i pozwalają poznać życie pszczelej rodziny od środka. Baza szkoły każdego roku wzbogaca się o nowe elementy. Dynamika zmian jest tym większa, że Zespół Szkół Centrum Kształcenia Rolniczego zakupił dodatkowo ponad 32 ha ziemi, która stanie się doskonałym polem ćwiczeń w kształceniu zawodowym oraz umożliwi placówce udział w ciekawych projektach, na przykład tych podejmowanych z myślą o zachowaniu zdrowia i różnorodności biologicznej Polski. Dzięki nowym inwestycjom szkolna pasieka zostanie rozbudowana, powstanie ziołowy ogród na potrzeby uczniów kształcących się w zawodach bloku żywieniowego oraz sad z historycznymi odmianami drzew owocowych – w ramach projektu prowadzonego przez Fundację Banku Ochrony Środowiska „Tradycyjny sad".

SPORT I TURYSTYKA

Dobrą tradycją Zespołu Szkół Centrum Kształcenia Rolniczego w Siennicy Różanej jest dbałość o zdrowie i kondycję fizyczną uczniów. Dzięki pełnowymiarowej hali sportowej z odpowiednim zapleczem, siłowni i sali lustrzanej możliwe jest uprawianie wielu dyscyplin sportowych i gier zespołowych. Młodzież korzysta z tej bazy nie tylko podczas lekcji wychowania fizycznego, ale też w czasie zajęć pozalekcyjnych w ramach Szkolnego Klubu Sportowego „Tęcza". Rozgrywane są tu liczne zawody sportowe, m.in. powiatowa Licealiada dla szkół ponadpodstawowych, a także turnieje przeznaczone dla starszych klas szkół podstawowych – piłki ręcznej, halowej piłki nożnej, siatkówki. Szkolne drużyny awansują i biorą udział w rozgrywkach w całym kraju. Szkoła organizuje również Turniej Halowej Piłki Nożnej Kadr Szkół Rolniczych o Puchar Ministra Rolnictwa i Rozwoju Wsi. W największej hali sportowej w regionie odbywają się Ogólnopolskie Turnieje Tańca Towarzyskiego o Puchar Wójta Gminy Siennica Różana oraz liczne uroczystości lokalne.

Oprócz wydarzeń sportowych Zespół Szkół Centrum Kształcenia Rolniczego oferuje turystyczne atrakcje, a także wycieczki dydaktyczne do ośrodków naukowych, nowoczesnych przedsiębiorstw i gospodarstw, na branżowe targi i wystawy. Dzięki temu uczniowie mają dostęp do najnowszej wiedzy w dziedzinach związanych z wybranym zawodem, śledzą postęp technologiczny w branży gastronomicznej i rolniczej, poszerzają swoją wiedzę, zdobywają cenne doświadczenia. W chwilach wolnych od zajęć lekcyjnych młodzież chętnie spędza czas w swoim towarzystwie, tradycyjnie bierze też udział w spływach kajakowych na terenie urokliwego Roztocza. I choć młodzi kajakarze natrafiają czasami na mielizny, wodne wiry lub powalone konary drzew – pod opieką wychowawców i instruktorów zawsze bezpiecznie docierają do celu. Zarówno wyjazdy turystyczne, jak i udział w sportowej rywalizacji w duchu „faire play" to świetna okazja do lepszego poznania się i odpoczynek od obowiązków szkolnych.

ZAJĘCIA ARTYSTYCZNE

W Zespole Szkół Centrum Kształcenia Rolniczego działa szereg kół zainteresowań. Młodzież może brać udział w zajęciach sportowych, jeździeckich, podnoszących kompetencje zawodowe, a także zajęciach o charakterze artystycznym.

Uczniowie malują, rysują, robią fotografie i kręcą filmy, recytują poezje, tworzą inscenizacje i skecze, śpiewają w szkolnym zespole wokalnym, grają na instrumentach i wykonują skomplikowane układy taneczne. Dla tych, którzy piszą wiersze realizowany jest projekt „Wspólna publikacja". Każdego roku szkoła wydaje w kilkuset egzemplarzach tomik wierszy jednego młodego poety, zilustrowany przez innych uczniów. Rysunki, fotografie i wiersze publikowane są także w lokalnych czasopismach, podobnie jak zdjęcia ze szkolnych uroczystości, w których tak chętnie uczestniczy młodzież.

Dzięki artystycznym uzdolnieniom, uczniowie często biorą udział w konkursach i zajmują wysokie miejsca. W szkole organizowane są wystawy prac i prezentacja talentów podczas okolicznościowych wydarzeń, także tych otwartych dla publiczności. Młodzi artyści jako wolontariusze odwiedzają domy dziecka lub domy pomocy społecznej, umilając artystycznym występem swoje spotkania z mieszkańcami. Zapraszani są też na lokalne uroczystości, jak choćby „Festiwal Siennickich Smaków" czy też „Spotkanie Noworoczne". Chętnie biorą udział w konkursach na najpiękniejszy stroik świąteczny, bywają mistrzami aranżacji stołu i ozdabiania potraw zgodnie ze sztuką carvingu.

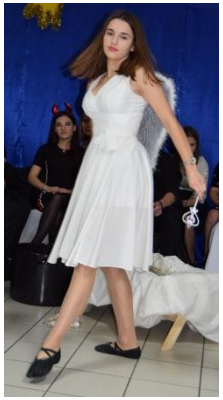

DNI OTWARTE
SIENNICKIE AUGUSTYNKI

W Zespole Szkół Centrum Kształcenia Rolniczego w Siennicy Różanej na wiosnę odbywają się Dni Otwarte połączone z Dniem Patrona Augusta Cieszkowskiego, czyli „Siennickie Augustynki". Spotkanie bywa zarówno uroczyste, jak i... pełne niespodzianek. Dla licznie zgromadzonej publiczności młodzież przygotowuje pokaz musztry paradnej, ćwiczenia z samoobrony lub pokazy sztuki kelnerskiej. Odwiedzający szkołę młodsi uczniowie oraz ich opiekunowie mają też okazję spróbować strzelania do celu z broni pneumatycznej, pokonywać samochodowy tor przeszkód, czy też programować roboty za pomocą aplikacji mobilnych. W programie znajdują się również pokazy maszyn rolniczych, zajęcia z carvingu, a także konkursy przedmiotowe i tematyczne. W poznawaniu kolejnych atrakcji, wszystkim wiernie towarzyszy szkolna maskotka. Uczniowie mogą zwiedzić szkołę i pracownie przedmiotowe, szkolną siłownię, internat i warsztaty, a także zasięgnąć informacji przy specjalnie przygotowanych stoiskach Nadleśnictwa Krasnystaw, Stadniny Koni w Białce czy Mobilnego Centrum Informacji Zawodowej OHP w Chełmie. Młodzież z klas żywienia przygotowuje poczęstunek dla gości, np. pizzę, watę cukrową, zestaw pysznych ciast na deser.

Spotkanie z okazji Dnia Patrona stanowi też doskonałą okazję do podsumowania kolejnych edycji Konkursu Fotograficznego im. Augusta Cieszkowskiego „Leśny album" pod patronatem honorowym Ministra Rolnictwa i Rozwoju Wsi. Jest on organizowany przez szkołę wspólnie z Nadleśnictwem Krasnystaw oraz przy współpracy z Polskim Towarzystwem Leśnym – Oddział w Lublinie, Centrum Kultury w Siennicy Różanej i Kołem Łowieckim „Jarząbek". Patronat medialny tradycyjnie obejmują czasopisma „Nestor" i „Ziarno", które na swoich łamach publikują nagrodzone i wyróżnione prace uczestników. Konkurs jest przeznaczony dla uczniów klas VII i VIII szkół podstawowych oraz młodzieży ze szkół prowadzonych przez MRiRW z terenu województwa lubelskiego. Nagrody przyznawane są w dwóch kategoriach wiekowych, ale każdy z uczestników oraz opiekunowie uczniów mogą liczyć na upominek, oficjalne podziękowanie za udział i prezentację prac na wystawie.

Kolejna edycja konkursu przed nami – regulamin został przekazany do szkół, jest też dostępny na stronie internetowej. Podsumowanie planowanie jest na kolejne „Siennickie Augustynki". Jeśli spotkanie w Siennicy Różanej nie będzie możliwe – rozstrzygniecie nastąpi w sposób zdalny, zaś nagrody i upominki przekażemy do szkół, które zgłosiły uczniów do konkursu. A jednak... gdy tylko będzie taka możliwość, warto odwiedzić szkołę, aby wspólnie spędzić czas i poznać się lepiej. Zapraszamy!

ODNAWIALNE ŹRÓDŁA ENERGII

Branża związana z energetyką odnawialną rozwija się bardzo dynamicznie, pozwala poznać i zastosować najnowsze zdobycze techniki w dziedzinie pozyskiwania zielonej energii, a w konsekwencji chronić zasoby środowiska przyrodniczego.

Technik urządzeń i systemów energetyki odnawialnej to nowoczesny i atrakcyjny zawód, umożliwiający specjalizację z energetyki wodnej, wiatrowej, geotermalnej oraz wodorowej. Na całym świecie obserwuje się wzrost zapotrzebowania rynku pracy na techników energetyki odnawialnej (np. projektantów, monterów, serwisantów). Specjaliści w tym sektorze już teraz należą do grupy najbardziej poszukiwanych specjalistów.

Uczeń w trakcie nauki zdobywa kwalifikacje: montaż urządzeń i systemów energetyki odnawialnej oraz eksploatacja urządzeń i systemów energetyki odnawialnej. Absolwenci mogą znaleźć zatrudnienie: w firmach zajmujących się budową i utrzymaniem sprawności energii odnawialnej, w organizacjach, przedsiębiorstwach i instytucjach zajmujących się odnawialnymi źródłami energii, w zakładach wytwarzających, przetwarzających i przesyłających energię elektryczną (elektrowniach i zakładach energetycznych), w centrach ekologicznych systemów grzewczych, w przedsiębiorstwach, firmach i serwisach zajmujących się instalacją i produkcją kolektorów słonecznych, ogniw fotowoltaicznych, pomp ciepła, pieców na biomasę i urządzeń energetyki odnawialnej. Po ukończeniu nauki absolwent szkoły może również rozpocząć własną działalność gospodarczą w zakresie odnawialnych źródeł energii i prowadzić firmę, która zajmuje się na przykład montażem i serwisem urządzeń i systemów.

Niezależnie od wybranej ścieżki kariery zawodowej , młodzi ludzie mogą poszerzyć swoją wiedzę, zdobyć kwalifikacje przydatne w całej Europie oraz troszczyć się o środowisko naturalne i zrównoważony rozwój kraju.

ZESPÓŁ SZKÓŁ CENTRUM KSZTAŁCENIA ROLNICZEGO W SIENNICY RÓŻANEJ

Technikum

dla absolwentów szkoły podstawowej

- **technik mechanizacji rolnictwa i agrotroniki**
- **technik żywienia i usług gastronomicznych**
- **technik technologii żywności**
- **technik rolnik**
- **technik hodowca koni**
- **technik urządzeń i systemów energetyki odnawialnej**

ODDZIAŁ PRZYGOTOWANIA WOJSKOWEGO

Branżowa Szkoła I Stopnia

dla absolwentów szkoły podstawowej

- **mechanik operator pojazdów i maszyn rolniczych**
- **operator maszyn i urządzeń przemysłu spożywczego**
- **rolnik**

Kwalifikacyjne Kursy Zawodowe

dla osób dorosłych

- **technik rolnik**
- **rolnik**

KONTAKT

Zespół Szkół Centrum Kształcenia Rolniczego
w Siennicy Różanej
Siennica Różana 266 A, 22-304 Siennica Różana
tel. +48 82 575 92 87
e-mail: zsckrsiennica@ckrsiennica.pl
www.ckrsiennica.pl